



# Confederação da Maçonaria Simbólica do Brasil - CMSB

CADERNO DE ENDEREÇOS





# APRESENTAÇÃO

A Confederação da Maçonaria Simbólica do Brasil tem a satisfação de apresentar a nova edição de seu Caderno de Endereços, que acreditamos servirá de efetivo e útil instrumento de consulta e atendimento da necessidade crescente na comunicação entre as Grandes Lojas do Brasil e a Secretaria Geral.

Considerando ser o presente trabalho passível de alterações, solicitamos, se porventura, detectar algum engano ou mesmo alguma contribuição, nos comunique para devida correção.

ETEVALDO BARCELOS FONTENELE PGM  
Secretário Geral da C.M.S.B.

## MISSÃO

Fortalecer a integração das Grandes Lojas do Brasil e suas relações institucionais, objetivando a educação, a difusão dos postulados da maçonaria universal e a valorização do ser humano.

## VISÃO

Ser reconhecida pela sociedade como referência na manutenção da unidade maçônica e na contribuição à transformação positiva da realidade social, econômica, política e cultural da nação brasileira.



# Confederação da Maçonaria Simbólica do Brasil

Fundada em 27/07/66

## Secretaria Geral

SCS Quadra 02 Ed. Anhanguera sala 110 - Cep: 70.315-900 Brasília - DF

Fone: +55 61 3225-2613 - Fax: +55 61 3224-3265

E-mail: cmsb@cmsb.org.br / site: www.cmsb.org.br



Número de Confederadas : 27

Obreiros: 126.000

Eleição: 2013

Posse: Julho

Próxima Eleição: 2015

## Grandes Lojas do Brasil:

Acre  
Alagoas  
Amapá  
Amazonas  
Bahia  
Ceará  
Espírito Santo  
Distrito Federal  
Goiás  
Maranhão  
Mato Grosso  
Mato Grosso do Sul  
Minas Gerais  
Pará

Paraíba  
Paraná  
Pernambuco  
Piauí  
Rio de Janeiro  
Rio Grande do Norte  
Rio Grande do Sul  
Rondônia  
Roraima  
Santa Catarina  
São Paulo  
Sergipe  
Tocantins



**ETEVALDO BARCELOS FONTENELE**

Aniversário: 22/02

**Esposa:**

**MARIA DO SOCORRO A. FONTENELE**

Aniversário: 18/05

**Residência:**

Rua José Fraga Neto, 71

Bairro Cidade dos Funcionários

Cep: 60.822-620

Fortaleza - CE

Fone: +55 85 3275-9600

Celular: +55 85 9406-6994

E-mail: etevaldo@cmsb.org.br e

efontenele@gmail.com



# Confederação da Maçonaria Simbólica do Brasil

Fundada em 27/07/66

## Secretaria Geral

SCS Quadra 02 Ed. Anhanguera sala 110 - Cep: 70.315-900 Brasília - DF

Fone: +55 61 3225-2613 - Fax: +55 61 3224-3265

E-mail : cmsb@cmsb.org.br / site: www.cmsb.org.br

### **JANIR ADIR MOREIRA, PGM**

Secretário Geral Adjunto

Aniversário: 26/12

Esposa: **MARIA ZIRLEI DA SILVA MOREIRA**

Aniversário: 07/07

Res.: Rua Jade, 09 - Prado

Cep: 30.410-630 - Belo Horizonte - MG

Fone: +55 31 3334-4464

Celular: +55 31 9973-7400 / +55 31 8437-6543

Trab.: Fone: +55 31 3275-3133

E-mail: janir@janirmoreira.com.br / janir@cmsb.org.br



### **SÉRGIO MUNIZ GIANORDOLI, PGM**

Assessor Especial do Secretário Geral

Aniversário: 11/08

Res.: Rua Carlos Delgado Guerra Pinto, 640/101

Ed. Porto Príncipe - Jardim Camburi

Cep: 29.090-040 - Vitória - ES

Fone: + 55 27 3227-4918

Trab.: +55 27 3636-1495 / +55 27 3636-1490

Celular: +55 27 9969-7311

E-mail: gianordoli@hotmail.com - sergio@cmsb.org.br





# Confederação da Maçonaria Simbólica do Brasil

Fundada em 27/07/66

## Secretaria Geral

SCS Quadra 02 Ed. Ananguera sala 110 - Cep: 70.315-900 Brasília - DF

Fone: +55 61 3225-2613 - Fax: +55 61 3224-3265

E-mail : cmsb@cmsb.org.br / site: www.cmsb.org.br

### **ALEKSANDAR JOVANOVIC**

Secretário de Relações Exteriores

Aniversário: 09/06

Esposa: **MARIA LUIZA JOVANOVIC**

Aniversário: 13/04

Res.: Rua Marcílio Dias 297

Cep: 09.070-040 – Santo André - SP

Fone: +55 11 4421-7007 / Celular: +55 11 8431-3451

E-mail: jovanov@usp.br / aleksandar@cmsb.org.br



### **CARLOS AIRTON UCHOA SALES GOMES**

Secretário de Finanças

Aniversário: 28/06

Esposa: **SALÊNIA FONTENELE TAHIM**

Aniversário: 02/01

Res.: Rua Frei Mansueto, 370 Ap. 702 - Meireles

Cep: 60.175-070 - Fortaleza - CE

Fone: +55 85 3267-4859 - Celular: +55 85 9116-1617

+55 85 9406-6976

E-mail: carlos@cmsb.org.br / carlosairtongomes@hotmail.com





# Confederação da Maçonaria Simbólica do Brasil

Fundada em 27/07/66

## Secretaria Geral

SCS Quadra 02 Ed. Anhanguera sala 110 - Cep: 70.315-900 Brasília - DF

Fone: +55 61 3225-2613 - Fax: +55 61 3224-3265

E-mail : cmsb@cmsb.org.br / site: www.cmsb.org.br

### **JOSÉ LEOPOLDO M. SILVA NETO - LÉO**

Gerente Administrativo

Aniversário: 06/01

Esposa: **SHEILA FERREIRA**

Aniversário: 27/10

Res.: Av. Castanheiras Rua 20 - Norte Lt. 04

Ap. 1403 - Ed. Blue Moon - Cep: 71.750-915

Águas Claras - DF

Fone: +55 61 3542-5878 Celular: +55 61 9114-5878

Trab.: Fone: +55 61 3225-2613

E-mail: leo@cmsb.org.br



## Galeria de Secretários Gerais 'Ad Vitam'

### **VANDERLEI FREITAS VALENTE – PGM**

**2011 - 2013**

Aniversário: 30/03

Esposa: **ELZA MARIA DA SILVA VALENTE**

Aniversário: 03/06

Res.: Rua Uva – Conj. Jardim São Francisco

Cep: 69.901-012 - Rio Branco - AC

Fone: +55 85 3224-0040 / Celular: +55 68 9229-3007

e-mail: wvalente@uol.com.br



### **NATHANIEL CARNEIRO NETO – PGM**

**2007 - 2011**

Aniversário: 19/12

Esposa: **CLAUDIA CHRISTINA B. E SÁ CARNEIRO**

Aniversário: 10/04

Res.: Avenida Antônio Justa 2980 ap. 101 – Ed. Aquarius – Meireles

Cep: 60.165-090 - Fortaleza - CE

Fone: +55 85 3242-0492 / Celular: +55 85 9985-5860 / 85

9183-7226

e-mail: nathcarneiro@hotmail.com



### **WILSON FILOMENO, PGM**

**2003 - 2007**

Aniversário: 19/05

Esposa: **MARILENE CAMPOS FILOMENO**

Aniversário: 03/11

Res.: Rua Lauro Linhares, 668 - Trindade

Cep: 88.036-000 - Florianópolis - SC

Fone: +55 48 3333-1286 - Celular: +55 48 9989-5416

e-mail: wilsonfilomeno@sea.sc.gov.br



### **JOSÉ LINHARES DE VASCONCELOS FILHO – PGM**

**1999 - 2003**

Aniversário: 16/01

Esposa: **ANA MARIA CAVALCANTE VASCONCELOS**

Aniversário: 07/02

Res.: Atilano de Moura, 425 – Edson Queiroz

Cep: 60.810-180- Fortaleza - CE

Fone: +55 85 3241-0513 - Celular: +55 85 9603-9670

e-mail: linhares@webcabo.com.br



## Galeria de Secretários Gerais 'Ad Vitam'

### **KALIL CHATER – PGM**

Secretário Geral

**1997 – 1999**



### **JOSÉ ABELARDO LUNARDELLI - PGM**

Secretário Geral

**1994 – 1997**



### **CLÁUDIO DA CUNHA E SILVA**

Secretário Geral

**1979 – 1983 / 1987 – 1994**



### **AFONSO CELSO GUIMARÃES LYRIO**

Secretário Geral

**1983 – 1987**



## Galeria de Secretários Gerais 'Ad Vitam'

### **SILEIMANN KALIL BOTELHO**

Secretário Geral

**1968 – 1971 / 1977 – 1979**



### **WAGHINGTON BOLÍVAR DE BRITO – PGM**

Secretário Geral

**1973 – 1975**



### **LOURIVAL RIBEIRO DE CARVALHO – PGM**

Secretário Geral

**1972 – 1973**



### **NEY OSCAR DE LIMA RAYOL - PGM**

Secretário Geral

**1971 – 1972**



## Galeria de Secretários Gerais 'Ad Vitam'

### **JOÃO RAMOS DE VASCONCELOS CÉSAR - PGM**

Grande Secretário Executivo

**1967 – 1968**



### **ARTHUR DE CASTRO FREITAS - PGM**

Grande Secretário Executivo

**1966 – 1967**

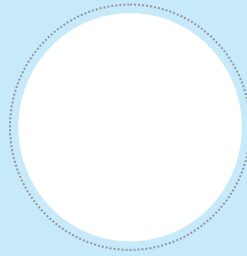
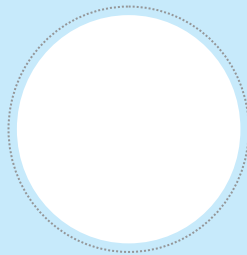
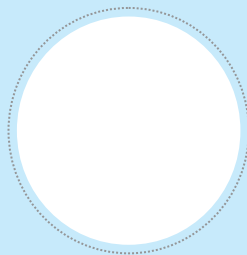



## Grande Loja Maçônica do Estado do Acre

Fundada em 20/08/73

Rua Educandos n.º 21 – J. América - Caixa Postal, 56 – Cep: 69.918-554  
Rio Branco - AC - Fone: +55 68 3224-3422 - Fax: +55 68 3223-7819  
E-mail: gleac@uol.com.br



**Número de Lojas: 18**  
**Obreiros: 612**  
**Eleição: Dezembro**  
**Posse: Janeiro**  
**Próxima Eleição: 2016**

**MÁRIO LAURO LYSAKOWSKI SANTIN**  
Grão-Mestre Adjunto

Esposa: **MÍDIA BRITO AMORIM LYSAKOWSKI**

Res.: Rua Pêssego n.º 96 casa 28 – Morada do Sol  
Cep: 69.000-000 - Rio Branco - AC  
Fone Celular: +55 68 9985-6801  
Trab.: Fone: +55 68 3211-0003

**PEDRO LUIS LONGO**  
Ex-Grão-Mestre

Esposa: **ROSÂNGELA DIAS DOURADO**

Alameda Grécia n. 67 Ed. Roma  
Ap. 93 – Jardim Europa  
Cep: 69.911-250 - Rio Branco - AC  
Fone: +55 68 9988-1260 ou 68 9229-3132  
Trab.: Fone: +55 68 3211-5477

**JONAS FRANCISCO VENTURIN**  
Grande Secretário de Relações Exteriores

Esposa: **SIRLÂNIA PERES DAMASCENO VENTURIN**

Res.: Conj. Solar II, Rua Gran Duquesa n.º 58,  
Qd. 07 – Vila Ivonete - Cep: 69.914-500 - Rio Branco - AC  
Fone: +55 68 3223-2113 / Celular: +55 68 9948-0041 / 9219-2038  
E-mail: gleac@uol.com.br



**FRANCISCO DE SOUSA CHAVES**

Grão-Mestre  
Aniversário: 16/04

**Esposa:**  
**TELMA MARIA SANTINA BARQUETE CHAVES**  
Aniversário: 14/02

**Residência:**  
Res.: Rua Plutão n.º 353 – Morada do Sol  
Cep: 69.910-360 - Rio Branco - AC  
Fone: +55 68 3224-0020 /  
Celular: +55 68 9972-4246

**Trabalho:**  
Tribunal de Contas do Estado  
End.: Av. Ceará n.º 2994 - Jardim Naszle  
Cep: 69.907-000 - Rio Branco - AC  
Fone: +55 68 3025-2018  
E-mail: chicochaves53@uol.com.br



## Grande Loja Maçônica do Estado de Alagoas

Fundada em 11/03/61

Rua K S/N Qd. J – Lot. Parque do Farol - Cep: 57.025-370 - Maceió - AL  
Fone/Fax: +55 82 3241-2545 - E-mail: glomeal@glomeal.com.br



**Número de Lojas:** 20  
**Obreiros:** 600  
**Eleição:** Maio  
**Posse:** Julho  
**Próxima Eleição:** 2014

### **BENEDITO BARROS DE ARAÚJO**

Grão-Mestre Adjunto

**Esposa:** STELLA REJANE LIMA DE BRITO BARROS

Res.: Rua Industrial José Oliveira Moreira n.º 73 ap. 704 - Jatiuca  
Cep: 53.036-600 - Maceió - AL  
Fone: +55 82 3235-3491 - Celular: +55 82 9306-2215

### **EXPEDITO SUÍCA DOS SANTOS**

Ex-Grão-Mestre

**Esposa:** CÍCERA MARIA LETÍCIA DA SILVA

Res.: Lot. Vert. Paradiso, Qd. B, Lt. 21 – Casa 143 - Serraria  
Cep: 57.080-000 - Maceió - AL  
Fone: +55 82 3221-7583 Celular: +55 82 9928-2427

### **JOSÉ DIOGO THEOTÔNIO**

Grande Secretário de Relações Exteriores

**Esposa:** MARIA DE FÁTIMA ALENCAR DA SILVA THEOTÔNIO

Res.: Av. Álvaro Otacílio, 6742 ap. 203

Cep: 57.021-370 - Maceió - AL  
Fone: +55 82 3355-2370 / Celular: +55 82 9971-1090  
E-mail: diogotheotonio@ibest.com.br - gsreal@cmsb.org.br



### **IVANILDO MARINHO GUEDES**

Grão-Mestre  
Aniversário: 29/08

**Esposa:**

**MIRIAM DE A LINS GUEDES**

Aniversário: 05/10

**Residência:**

Condomínio Aldebaran Beta  
Guedes Qd. "J" n.º 17  
Serraria - Cep: 57.080-000  
Maceió - AL  
Fone: 82 3358-5142  
Celular: +55 82 9991-3389

**Trabalho:**

Fone: +55 82 3241-6100  
Expediente na Grande  
Loja: Seg. a Sex. - manhã  
Email: gmal@cmsb.org.br



## Grande Loja Maçônica do Amapá

Fundada em 20/08/88

Av. Raimundo Álvares da Costa, 340 - Centro  
Cep: 68.906-020 - Macapá - AP  
Fone/Fax: +55 96 3222-2752  
E-mail: glomapap@uol.com.br

**Número de Lojas : 10**  
**Obreiros: 335**  
**Eleição: 2ª Quinzena de Junho**  
**Posse: 20/08**  
**Próxima Eleição: 2015**

**GIOVANNI TAVARES MACIEL FILHO**  
Grão-Mestre Adjunto

Esposa: **ANA ALICE MENDONÇA DE OLINDA MACIEL**

Res.: Rua Raimundo Banha Corrêa, 171 - Bairro Alvorada  
Cep: 68.906-660 - Macapá - AP  
Fone: +55 96 3261-1600 / Celular: +55 96 9126-6625  
Trab.: Fone: +55 96 2101-2150 Ramal: 2188

**BERNARDINO SENNA FERREIRA FILHO**  
Ex-Grão-Mestre

Esposa: **ANA CLÁUDIA**

Res.: Av. Henrique Galúcio, 2507 - Bairro Santa Rita  
Cep: +55 68.906-570 - Macapá - AP  
Fone: +55 96 3223-0322 / Celular: +55 96 8111-8188

**PAULO RICARDO QUINTAS SANTIAGO**  
Grande Secretário de Relações Exteriores

Esposa: **NEUSA VALENTE SANTIAGO**

Res.: Avenida FAB, 2812 - Bairro Santa Rita  
Cep: 68.905-020 - Macapá - AP  
Fone: +55 96 3223-9303 / Celular: +55 96 8115-4646  
Trab.: Fone: +55 96 3224-2407  
E-mail: gsreap@cmsgb.org.br - gsre.ap@hotmail.com



**JOSÉ ODAÍR DA FONSECA BENJAMIM**  
Grão-Mestre  
Aniversário: 25/02

**Esposa:**  
**DALVA MIRANDA DO CARMO**  
Aniversário: 08/11

**Residência:**  
Avenida Almirante  
Barroso, 1466 Ap. 503  
Bairro Santa Rita  
Cep: 68.906-350  
Macapá - AP  
Fone: +55 96 3222-1280  
Celular: +55 96 9128-6227

**Trabalho:**  
Fone: +55 96 3222-2752  
Expediente na Grande  
Loja: Segundas a sextas-  
feiras das 16h30min às 18h30min  
E-mail: glomapap@uol.com.br



## Grande Loja Maçônica do Amazonas

Fundada em 22/09/1904

Av. Prof. Nilton Lins n.º 1655 – Pq. Laranjeiras - Flores  
Cep: 69.058-030 - Manaus - AM  
Fone: +55 92 3622-0034 - +55 92 3622-4188 Fax: +55 92 3622-0094  
Site: [www.glomam.org.br](http://www.glomam.org.br) - E-mail: [glomam@glomam.org.br](mailto:glomam@glomam.org.br)



**Número de Lojas: 45**  
**Obreiros: 4.484**  
**Eleição: Agosto**  
**Posse: 22 de setembro**  
**Próxima Eleição: 2016**

### **ADILSON MACIEL DANTAS**

Grão-Mestre Adjunto

Esposa: **MARIA PINHEIRO BARROSO DANTAS**

Res.: Rua Belo Horizonte 1165 casa 27 - Cond. Saint Tropez  
Cep: 69.057-060 - Manaus - AM  
Fone: +55 92 3646-4961 - Celular: +55 92 8127-2111  
E-mail: [graomestreadjunto@glomam.org.br](mailto:graomestreadjunto@glomam.org.br)

### **ÁTILA ATALA TUMA**

Ex-Grão-Mestre

Esposa: **WÁLDIA NASCIMENTO TUMA**

Res.: Av. Cecília Meireles s/n Residencial Ponta Negra II Rua F Lote 30  
Cep: 69.037-076 - Manaus - AM  
Fone: +55 92 3663-4109 Celular: +55 92 9984-5800  
E-mail: [atila.tuma@gmail.com](mailto:atila.tuma@gmail.com)

### **FRANCISCO JOSÉ DE VASCONCELLOS**

Grande Secretário de Relações Exteriores

Esposa: **ÁUREA PESSOA DE VASCONCELLOS**

Res.: Residencial Arvoredo - Rua F - n.º 196 Ap. 103, Bl I  
Conj. Jardim Amazonas - Cep: 69.055-692 - Manaus - AM  
Fone: +55 92 9994-2811 / +55 92 9212-9119  
E-mail: [vasconfj@yahoo.com.br](mailto:vasconfj@yahoo.com.br) - [gsream@cmsb.org.br](mailto:gsream@cmsb.org.br) -  
[gsre@glomam.org.br](mailto:gsre@glomam.org.br)



### **ÉLZIO DUARTE ALECRIM**

Grão-Mestre

Aniversário: 26/02

**Esposa:**

**MARILISA BENVENUTO ALECRIM**

Aniversário: 14/05

**Residência:**

Av. Coronel Teixeira, 1471 - Ponta Negra -  
Ed. Mediterranee Ap. 601  
Cep: 69.037-000  
Manaus - AM  
Fone: +55 92 3307-0760  
Celular: +55 92 9981-2558

E-mail: [graomestre@glomam.org.br](mailto:graomestre@glomam.org.br)

Expediente na Grande

Loja: Seg. a Sex.

14h00min às 18h00min

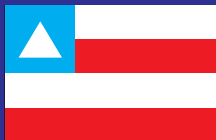

## Grande Loja Maçônica do Estado da Bahia

Fundada em 22/05/27

Rua Carlos Gomes, 108 - 6º andar - Ed. Maçônico  
Cep: 40.060-330 - Salvador - BA  
Fone: +55 71 3503-3994 - Fax: +55 71 3503-3952  
Site: [www.gleb.org.br](http://www.gleb.org.br) - E-mail: [gleb@gleb.org.br](mailto:gleb@gleb.org.br)



**Número de Lojas:** 162  
**Obreiros:** 7.000  
**Eleição:** Abril  
**Posse:** Maio  
**Próxima Eleição:** 2015

### **ARLINDO ALVES PEREIRA NETO**

Grão-Mestre Adjunto

**Esposa:** SHEYLA WEBER PEREIRA CORREIA

Res.: Rua 4 Quadra E Casa 25 – Inocop I – Bairro Candeias  
Cep: 45.045-970 – Vitória da Conquista - BA  
Fone: +55 77 3423-7571 / Celular: +55 77 9135-7032  
Trab.: Fone: +55 71 2101-3900  
E-mail: [arlindo.neto@previdencia.gov.br](mailto:arlindo.neto@previdencia.gov.br)

### **ITAMAR ASSIS SANTOS**

Ex-Grão-Mestre

**Esposa:** EDNA ÁTILA NEVES SANTOS

Res.: Av. Sete de Setembro n.º 1983 – Ed. Lisboa ap. 401 B  
Cep: 40.080-002 - Salvador - BA  
Fone: +55 71 3337-1820  
Celular: +55 71 8728-2636  
E-mail: [itaassis33@hotmail.com](mailto:itaassis33@hotmail.com)

### **DANIEL KLAY**

Grande Secretário de Relações Exteriores

**Esposa:**

Res.: Largo da Cruz do Pascoal - Santo Antônio Além do Carmo n.º 27  
Cep: 40.301-405 - Salvador - BA  
Fone: +55 71 3241-2320, 3242-8188, 3243-7998  
Celular: +55 71 9178-7923  
E-mail: [dklay@terra.com.br](mailto:dklay@terra.com.br) - [dklay@brazilgems.com.br](mailto:dklay@brazilgems.com.br)



### **JAIR TÉRCIO CUNHA COSTA**

Grão-Mestre

Aniversário: 28/03

**Esposa:**

Aniversário:

**Residência.:**

Av. Sete de Setembro  
n.º 2592 – Ed. Mansão Des. Plínio  
Guerreiro apt. 701 - Vitória  
Cep: 40.080-005  
Salvador - BA  
Fone: +55 71 3011-4845  
Celular: +55 71 9154-0503  
E-mail: [jairtercio@gleb.org.br](mailto:jairtercio@gleb.org.br)  
[gmba@cmsgb.org.br](mailto:gmba@cmsgb.org.br)

Expediente na Grande Loja:  
Das 13:00h às 20:00h



## Grande Loja Maçônica do Estado do Ceará

Fundada em 19/03/28

Av. Imperador, 145 – Bairro Centro  
Cep: 60.015-051 - Fortaleza – CE  
Fone: +55 85 3105-6100 - Fax: +55 85 3105-6131  
Site: www.glmece.org.br - E-mail: glmece@glmece.org.br



**Número de Lojas:** 140  
**Obreiros:** 13.915  
**Eleição:** 05 de Maio  
**Posse:** Junho  
**Próxima Eleição:** 2016

**CESAR MARQUES DE CARVALHO**  
Grão-Mestre Adjunto

Esposa: **MARIA DE FÁTIMA FREITAS DE CARVALHO**

Res.: Rua Ana Bilhar, 533 Ap. 700 - Meireles  
Cep: 60.160-110 - Fortaleza - CE  
Fone: +55 85 3091-6604 / Celular: +55 85 8823-0000  
E-mail: cemarka@icloud.com

**ETEVALDO BARCELOS FONTENELE**  
Ex-Grão-Mestre

Esposa: **MARIA DO SOCORRO A. FONTENELE**

Res.: Rua José Fraga Neto, 71 - Bairro Cidade dos Funcionários  
Cep: 60.822-620 - Fortaleza - CE  
Fone: +55 85 3275-9600 - Celular: +55 85 9172-6120  
E-mail: efontenele@gmail.com

**ALEXANDRE JOSÉ DE BARROS LEAL SARAIVA**  
Grande Secretário de Relações Exteriores

Esposa: **SARA BASTOS DE OLIVEIRA SARAIVA**

Res.: Rua Maria Lanza, 1600 - Água Fria  
Cep: 60.821-785 - Fortaleza - CE  
Fone: +55 85 3271-3259 / Celular: +55 85 9136-6600  
E-mail: alexjbsaraiva@hotmail.com / gsrece@cmsb.org.br



**SILVIO DE PAIVA RIBEIRO**  
Grão-Mestre  
Aniversário: 10/06

**Esposa:**  
**MARA FRANCISCA SALES RIBEIRO**  
Aniversário: 16/03

**Residência:**  
Rua José Napoleão, 153 Ap. 104 - Meireles  
Cep: 60.170-210 - Fortaleza - CE  
Fone: +55 85 3242-1429 /  
Celular: +55 85 9969.2473  
Expediente na Grande Loja:  
07:00 as 09:00 e 18:00 às 20:00  
Email: silviodepaivaribeiro@hotmail.com



## Grande Loja Maçônica do Distrito Federal

Fundada em 16/02/63

SGAN 909 - Módulo A - Asa Norte - Cep 70.790-090 - Brasília - DF  
Fone: +55 61 3340-7272 / 3340-8822 - Fax: +55 61 3349-2769  
Site: [www.glmdf.org.br](http://www.glmdf.org.br) - E-mail: [glmdf@glmdf.org.br](mailto:glmdf@glmdf.org.br)



**Número de Lojas:** 36  
**Obreiros:** 945  
**Eleição:** Dezembro  
**Posse:** Fevereiro  
**Próxima Eleição:** 2016

### LADISLAU RODRIGUES DE AZEVEDO

Grão-Mestre Adjunto

Esposa: **CLÁUDIA FERNANDA DE ABREU AZEVEDO**

Res.: Condomínio Jd Pq. das Paineras - Q. 7 casa 122 - ESAF - Lago Sul  
Cep: 71.680-366 - Brasília - DF  
Fone: +55 61 3427-1999 / Celular: +55 61 9649-2122  
E-mail: [mariojrchaves@hotmail.com](mailto:mariojrchaves@hotmail.com)

### EDELCIDES LINO DE MELO

Ex-Grão-Mestre

Esposa: **FRANCISCA GRISONI DE MELO**

Res.: SHIS QI 23 Conj. 15 Casa 12 - Lago Sul  
Cep: 71.660-150 - Brasília - DF  
Fone: +55 61 3366-1829 / 3366-3207  
Celular: +55 61 9983-4132 / 8168-9132  
E-mail: [edel.melo@hotmail.com](mailto:edel.melo@hotmail.com)

### JESUS NARVAEZ DA SILVA

Grande Secretário de Relações Exteriores

Esposa: **ODONILDA LEITE DO EGITO NARVAEZ DA SILVA**

Res.: Condomínio Solar de Brasília  
Quadra 01 Conj. 13 Casa 10 - Lago Sul - Cep: 71.680-349 - Brasília - DF  
Fone: +55 61 3536-0953 - Celular: +55 61 9989-2543  
E-mail: [jesus.silva@trf1.gov.br](mailto:jesus.silva@trf1.gov.br) - [gsredf@cmsb.org.br](mailto:gsredf@cmsb.org.br)



### JUVENAL BATISTA AMARAL

Grão-Mestre  
Aniversário: 06/06

**Esposa:**  
**MÁRCIA TEREZINHA GOMES AMARAL**  
Aniversário: 18/12

**Residência:**  
SHIS QI 15 Conj. 13  
Casa 03 - Lago Sul  
Cep: 71.635-330  
Brasília - DF  
Fone: +55 61 3248-7208  
3248-4509  
Celular: +55 61 9981-6646

E-mail: [gmdf@cmsb.org.br](mailto:gmdf@cmsb.org.br)  
[juvenal.amaral@uol.com.br](mailto:juvenal.amaral@uol.com.br)



## Grande Loja Maçônica do Estado do Espírito Santo

Fundada em 08/11/70

Rua Joubert de Barros n.º 358 – Bento Ferreira  
Cep 29.050-720 - Vitória - ES  
Fone: +55 27 2124-1000 Fax: +55 27 3345-5900  
Site: [www.glmees.org.br](http://www.glmees.org.br) - E-mail: [glmees@glmees.org.br](mailto:glmees@glmees.org.br)



**Número de Lojas:** 98  
**Obreiros:** 3.226  
**Eleição:** Julho  
**Posse:** Setembro  
**Próxima Eleição:** 2015

### **WALTER ALVES NORONHA**

Grão-Mestre Adjunto  
Aniversário: 05/07

Esposa: **MARILENE MAIFREDE NORONHA**  
Aniversário: 15/05

Res.: Av. Estudante José Júlio de Souza 3.550 ap. 401 - Itaparica  
Cep: 29.102-010 - Vila Velha - ES  
Fone: +55 27 3041-1766 - Celular: +55 27 9981-3884  
E-mail: [walter@waltercon.com.br](mailto:walter@waltercon.com.br)

### **SÉRGIO MUNIZ GIANORDOLI**

Ex-Grão-Mestre

Res.: Rua Carlos Delgado Guerra Pinto, 640/101  
Ed. Porto Príncipe - Jardim Camburi  
Cep: 29.090-040 - Vitória - ES  
Fone: + 55 27 3227-4918  
Trab.: +55 27 3636-1495 / +55 27 3636-1490  
Celular: +55 27 9969-7311  
E-mail: [gianordoli@hotmail.com](mailto:gianordoli@hotmail.com) - [sergio@cmsgb.org.br](mailto:sergio@cmsgb.org.br)

### **JOÃO CESAR CARVALHO DE FARIA**

Grande Secretário de Relações Exteriores

Esposa: **SANDRA LÚCIA MATTOS DE FARIA**

Res.: Rua João da Cruz, 315 apto. 901  
Cep: 29.055-620 - Vitória - ES  
Fone: +55 27 3340-6548 / Celular: +55 27 9253-1186 / 8193-0303  
E-mail: [gsrees@cmsgb.org.br](mailto:gsrees@cmsgb.org.br) / [gsre@glmees.org.br](mailto:gsre@glmees.org.br) / [jccfaria@terra.com.br](mailto:jccfaria@terra.com.br)



### **AÍDES BERTOLDO DA SILVA**

Grão-Mestre  
Aniversário: 11/07

### **Esposa:**

### **MÁRCIA REALI N. BERTOLDO**

Aniversário: 02/01

### **Residência:**

Rua Dom Pedro II  
N.º 63 Ap. 1205  
Praia do Canto  
Cep: 29.055-600  
Vitória - ES  
Fone: +55 27 3222-8732 -  
Fax: +55 27 3222-6424  
Celular: 27 9981-7495  
E-mail: [aidesadv@uol.com.br](mailto:aidesadv@uol.com.br)  
[gm@glmees.org.br](mailto:gm@glmees.org.br)  
Expediente na Grande Loja:  
Segunda a Sexta a partir das 17:00h



## Grande Loja Maçônica do Estado de Goiás

Fundada em 09/06/51

Rua J-52 n.º 550 Qd. 142 Lt. 21 - Setor Jaó - Cep: 74.674-180 - Goiânia - GO  
Caixa Postal 332 - Ag. Centro - Cep: 74.001-970 - Goiânia - GO  
Fone: +55 62 3207-1020 Fax: +55 62 3207-1558  
E-mail: gleg@gleg.com.br - Site: www.gleg.com.br



**Número de Lojas:** 119  
**Obreiros:** 3.500  
**Eleição:** Abril  
**Posse:** Junho  
**Próxima Eleição:** 2014

### ADOLFO RIBEIRO VALADARES

Grão-Mestre Adjunto

Esposa: **TIZUKO IWAMOTO VALADARES**

Res.: Rua 227-A, n.º 245 Ap. 801 - Setor Leste Universitário  
Cep: 74.610-155 - Goiânia - GO  
Fone: +55 62 3261-6552 / Celular: 62 9607-0508  
Trab.: Fone: +55 62 3209-6132  
E-mail: adolfovaladares@gmail.com

### JOÃO BATISTA FAGUNDES

Ex-Grão-Mestre

Esposa: **EVANILDES MELO FAGUNDES**

Res.: Rua 8 n.º 105 Ap. 801 Ed. Ibirapuera - Setor Oeste  
Cep: 74.115-100 - Goiânia - GO  
Fone: +55 62 3215-3551 / Celular: +55 62 9978-0529  
Trab.: Fone: +55 62 3215-2293

### ADALBERTO FRANCISCO SAWAIA FÁVARO

Grande Secretário de Relações Exteriores

Esposa: **MARIA DE FÁTIMA M. DA S. FÁVARO**

Res.: Rua T-37, n.º 3659 Ap. 1604 - St. Bueno  
Cep: 74.230-020 - Goiânia - GO  
Fone: +55 62 3255-4702  
Trab.: Fone: +55 62 3207-1020  
E-mail: gsrego@cmsb.org.br - adalbertofsf@hotmail.com



### RUY ROCHA DE MACÊDO

Grão-Mestre

Aniversário: 06/04

Esposa:

**CLÁUDIA REGINA RIBEIRO ROCHA**

Aniversário: 15/01

Residência:

Al. das Rosas, 829  
Ap. 600 Ed. Diamond Tower  
St. Oeste - Cep: 74.110-060  
Goiânia - GO  
Fone: +55 62 3225-1749  
Celular: +55 62 9971-7609

Trabalho:

Fone: +55 62 3945-2500 / 3207-1020  
Expediente na Grande Loja:  
10h00min às 14h00min  
E-mail: gmgo@cmsb.org.br  
ruyrochademacedo@gmail.com

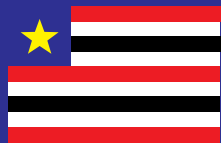

## Grande Loja Maçônica do Estado do Maranhão

Fundada em 27/03/60

Rua 44 Quadra 59 n.º 23 - Bequimão - Cep: 65.062-400 - São Luis - MA  
Fone: +55 98 3246-8011 - Fax: +55 98 3236-7402  
Site: [www.glema.com.br](http://www.glema.com.br) - E-mail: [glema@glema.com.br](mailto:glema@glema.com.br)



**Número de Lojas:** 51  
**Obreiros:** 1.134  
**Eleição:** Abril  
**Posse:** Agosto  
**Próxima Eleição:** 2014

### **UBIRATAN JOÃO DE CASTRO**

Grão-Mestre Adjunto

Esposa: **SUELY MARGARETH PEREIRA DE CASTRO**

Res.: Rua das Agulhas Negras qd. 05 Casa 02  
Cep: 65.071-640 - São Luis - MA  
Fone: +55 98 3235-1038 / 3235-0564  
Celular: +55 98 8898-3592 / 98 9971-5551

### **RAIMUNDO NONATO SANTOS PEREIRA**

Ex-Grão-Mestre

Esposa: **MARILUCE MOURA SANTOS PEREIRA**

Res.: Av. 07, Quadra 23 Casa 26 - Conjunto Habitacional Turú  
Cep: 65.065-740 - São Luis - MA  
Fone: +55 98 3233-3907 / Celular: +55 98 8151-5601  
E-mail: [r.nonatopereira@hotmail.com](mailto:r.nonatopereira@hotmail.com)

### **RÔLMERSON ROBSON**

Grande Secretário de Relações Exteriores

Esposa: **EDNA MARIA CUNHA DE ANDRADE**

Res.: Rua São João Del Rey, Quadra F, casa 32  
Cep: 65.073-151 - São Luis - MA  
Fone: +55 98 3236-813 - Celular: +55 98 9116-9989  
E-mail: [secrelacoesexteriores@glema.com.br](mailto:secrelacoesexteriores@glema.com.br) / [rolmerson@gmail.com](mailto:rolmerson@gmail.com)  
[gsrema@cmsgb.org.br](mailto:gsrema@cmsgb.org.br)



### **BOLÍVÁ MARQUES VIEIRA**

Grão-Mestre  
Aniversário: 15/12

Esposa:

**LUCILENE AGUIAR SILVA VIEIRA**  
Aniversário: 09/02

### **Residência:**

Rua "C" Qd. 07 Casa 14  
Planalto Anil II  
Cep: 65.053-501 - São Luis - MA

Fone: +55 98 3238-7457  
Celular: +55 98 8114-4814  
Expediente na Grande Loja:  
E-mail: [grao-mestre@glema.com.br](mailto:grao-mestre@glema.com.br)  
[gmma@cmsgb.org.br](mailto:gmma@cmsgb.org.br)



## Grande Loja Maçônica do Estado do Mato Grosso

Fundada em 07/10/78

Av. Djalma Ferreira de Souza 1100 - B. Morada do Ouro -  
Cep: 78.055-170 - Cuiabá - MT  
Caixa Postal, 6009 - Fone: +55 65 33193700 e Fax: +55 65 3644-1911  
Site: www.glemt.org - E-mail : glemt@glemt.org



**Número de Lojas:** 84  
**Obreiros:** 2.420  
**Eleição:** Maio  
**Posse:** Julho  
**Próxima Eleição:** 2014

### **HAROLDO DE MORAES**

Grão-Mestre Adjunto

Esposa: **ANITA ALBUQUERQUE DE MORAES**

Res.: Av. Bosque da Saúde n.º 841 Ap. 41  
Cep: 78.050-070 - Cuiabá - MT  
Fone: +55 65 3642-2642 - Celular: +55 65 8408-1015  
E-mail: hmoraes\_hm@hotmail.com

### **JOSÉ CARLOS DE ALMEIDA**

Ex- Grão-Mestre

Esposa: **HAYDEE CAMPOS DE ALMEIDA**

Res.: Rua São Bento n.º 349 - Bairro Baú  
Cep: 78.008-120 - Cuiabá - MT  
Fone: +55 65 3321-5468 - Celular: +55 65 8115-1045  
E-mail: jose.hl@brturbo.com.br

### **WALDIR ANTÔNIO SERAFIM DA SILVA**

Grande Secretário de Relações Exteriores

Esposa: **ELENICE RIBEIRO SERAFIM DA SILVA**

Res.: Av. Primavera, 604 - Condomínio Florais Cuiabá  
Cep: 78.049-414 - Cuiabá - MT  
Fone: +55 65 3051-7608 - Celular: +55 65 8115-3453  
Trab.: Fone: +55 65 3365-6751  
E-mail: serafim.waldir@gmail.com / gsremt@cmsb.org.br



### **JURANDIR DA SILVA VIEIRA**

Grão-Mestre  
Aniversário: 23/01

**Esposa:**

**ONEIDA FERREIRA DE F. SILVA**

Aniversário: 25/09

Rua Estevão de Mendonça  
B. Quilombo - Cuiabá  
CEP.: 78045-000  
Fone: +55 65 9201-7725  
65 3028-1770



## Grande Loja Maçônica do Estado de Mato Grosso do Sul

Fundada em 24/11/62

Rua do Sucre n.º 275 – Vila Frederico Portilho Pache  
Cep: 79.051-905 - Campo Grande – MS  
Fone: +55 67 3345-0333 - Cel: 67 8158-5769 - Fax: +55 67 3342-3337  
E-mail: glems@grandelojams.org.br - Site: www.grandelojams.org.br



**Número de Lojas:** 61  
**Obreiros:** 2.450  
**Eleição:** Maio  
**Posse:** Julho  
**Próxima Eleição:** 2015

**SEBASTIÃO NOGUEIRA FARIA**  
Grão-Mestre Adjunto

Esposa: **ANGELA MARIA CRUZ NOGUEIRA**

Res.: Rua João Vicente Ferreira n.º 2030 - Centro  
Cep: 79.825-020 - Dourados - MS  
Fone: +55 67 3421-5999 Celular: +55 67 8119-4499  
Trab.: Fone +55 67 3410-0010  
E-mail: nogueira.dou@terra.com.br

**JUAREZ VASCONCELOS**  
Ex-Grão-Mestre

Esposa: **CLÁUDIA MARIA B. VASCONCELOS**

Res.: Travessa Santa Durvalina n. 33 – Vila Joselito  
Cep: 79.004-700 - Campo Grande - MS  
Fone: +55 67 3382-4101 / Celular: +55 67 8133-3333  
Trab.: Fone: +55 67 4141-1111  
E-mail: juarezvasconcelos56@yahoo.com.br

**ADEMAR DE SOUZA FREITAS**  
Grande Secretário de Relações Exteriores

Esposa: **MARIA DE LOURDES MARTINS FREITAS**

Res.: Rua Sofia Melke n.º 76 – Itanhanga Park  
Cep: 79.003-109 - Campo Grande - MS  
Fone: +55 67 3306-4465 - Celular +55 67 8113-4575  
Trab.: Fone: +55 67 3316-1913  
E-mail: juiz.ademar@terra.com.br / gsrems@grandelojams.org.br



**JORDÃO ABREU DA SILVA JÚNIOR**  
Grão-Mestre  
Aniversário: 07/02

**Esposa:**  
**ANA MARIA FERNANDES SILVA**  
Aniversário: 10/01

**Residência:**  
R. Doroteia de Oliveira  
n.º 181 – B. Oliveira Lima II  
Cep: 79.091-720  
Campo Grande - MS  
Fone: +55 67 3385-4253  
Celular: +55 67 8158-5797  
E-mail: grao\_mestre@grandelojams.org.br  
Expediente na Grande Loja:



## Grande Loja Maçônica de Minas Gerais

Fundada em 25/09/27

Av. Brasil, 478 - Bairro Santa Efigênia - Cep: 30.140-001  
Belo Horizonte - MG - Fone: +55 31 3218-1400 - Fax: +55 31 3218-1420  
E-mail: macons@glmmg.org.br - Site: www.glmmg.org.br



**Número de Lojas:** 289  
**Obreiros:** 9.001  
**Eleição:** Maio  
**Posse:** Junho  
**Próxima Eleição:** 2015

### GERALDO EUSTÁQUIO COELHO DE FREITAS

Grande 1º Vigilante

Esposa:

Res.:

Cep: - Belo Horizonte - MG  
Fone: +55 31 / Celular: +55 31  
Trab.: Fone: +55 31  
E-mail :

### JANIR ADIR MOREIRA

Ex-Grão-Mestre

Esposa: **MARIA ZIRLEI DA SILVA MOREIRA**

Rua Jade, 09 - Prado  
Cep: 30.410-630  
Belo Horizonte - MG  
Fone: +55 31 3334-4464 Celular: +55 31 9973-7400  
E-mail: janir@janirmoreira.com.br

### RODRIGO OTÁVIO DOS ANJOS

Grande Secretário de Relações Exteriores

Esposa: **TALITA FERREIRA DA SILVA DOS ANJOS**

Res.: Rua Ernani Agrícola, 701 ap. 104 - Bloco II - Buritis  
Cep: 30.455-760 - Belo Horizonte - MG  
Fone: +55 31 3377-3712 Fax: +55 31 3218-1420  
Celular: +55 31 8899-4786 / 9968-1084  
E-mail: gsre@glmmg.org.br - gsremg@cmsb.org.br - ranjos@gmail.com



### LEONEL RICARDO DE ANDRADE

Grão-Mestre  
Aniversário:

Esposa:

**MARIA INÊZ FERREIRA**

Aniversário:

**Residência:**

Res.: Rua Engenheiro Hêlvio Felice 440  
- Altamira II - Cep: 38.411-114  
Uberlândia - MG  
Fone: +55 34 3223-6084 /  
Celular: +55 34 9926-0891  
E-mail : landrade33@netsite.com.br

**Trabalho:**

Fone: +55 34 3218-8207 / 3218-8509  
E-mail : landrade33@netsite.com.br



## Grande Loja Maçônica do Estado do Pará

Fundada em 27/07/27

Av. Almirante Tamandaré 1114 - Cep: 66. 023-000 - Belém - PA  
Fone: +55 91 3323-0100 - Fax : +55 91 3323-0102  
Site: [www.glepa.org.br](http://www.glepa.org.br) - E-mail: [glepa@glepa.org.br](mailto:glepa@glepa.org.br)



**Número de Lojas:** 64  
**Obreiros:** 2.300  
**Eleição:** Maio  
**Posse:** Agosto  
**Próxima Eleição:** 2015

### **WAGNER SPÍNDOLA DE ATAÍDE** Grão-Mestre Adjunto

Esposa: **MARIA GABRIEL SPÍNDOLA**

Res.: Folha 32 , Q. 01 Lote 08 - N. Marabá  
Cep: 68.508-010 - Marabá - PA  
Fone: +55 94 3321-0301 / Celular: +55 94 9132-2525  
Trab.: Fone: 94 3321-0301  
E-mail: [wagner@glepa.org.br](mailto:wagner@glepa.org.br)

### **VICTOR SWAMI RIBEIRO ALVES** Ex- Grão-Mestre

Esposa: **VIÚVO**

Res.: Rua Curuça n.º 866 - Ed. João de Lima Pais AP. 204  
Cep: 66.050-080 - Belém - PA  
Fone: +55 91 3249-7539 Celular: +55 91 8877-7770  
E-mail: [swamira@ig.com.br](mailto:swamira@ig.com.br)

### **HERMES AFONSO TUPINAMBÁ NETO** Grande Chanceler

Esposa: **HELENA DA GRAÇA TOURINHO TUPINAMBÁ**

Res.: Rua dos Pariquis, 1546  
Cep: 66.033-590 - Belém - PA  
Fone: +55 91 3222-1949 Celular: +55 91 8414-7307  
E-mail: [gsrepa@cmsb.org.br](mailto:gsrepa@cmsb.org.br) / [hermetstupinamba@velox.com.br](mailto:hermetstupinamba@velox.com.br)



**JOSÉ NAZARENO NOGUEIRA LIMA**  
Grão-Mestre  
Aniversário: 09/10

**Esposa:**  
**ONEIDE KATAOKA NOGUEIRA LIMA**  
Aniversário: 10/01

**Residência:**  
Av. Gentil Bittencourt n.º 867  
Ed. Meditean ap. 401 - B. Nazaré  
Cep: 66.040-000  
Belém - PA  
Fone: +55 91 8814-1807  
Celular: +55 91 8802-1166

**Trabalho:**  
Fone: +55 91 4006-1400  
Expediente na Grande Loja:  
Segunda a Sexta 12:00 às 19:00h  
E-mail: [gmpa@cmsb.org.br](mailto:gmpa@cmsb.org.br)  
[nazareno@glepa.org.br](mailto:nazareno@glepa.org.br)



## Grande Loja Maçônica do Estado da Paraíba

Fundada em 24/08/27

Rua Severino Massa Spinelli n. 390 - Tambaú  
Cep: 58.039-210 - João Pessoa - PB  
Fone: +55 83 3226-4574 - Fax: +55 83 3226-1654 - Cel: +55 83 9981-0757  
Site: [www.grandeloja-pb.org.br](http://www.grandeloja-pb.org.br) - E-mail: [secretariaglepb@gmail.com](mailto:secretariaglepb@gmail.com)



**Número de Lojas:** 45  
**Obreiros:** 1.616  
**Eleição:** Novembro  
**Posse:** Janeiro  
**Próxima Eleição:** 2016

### **GERALDO DA COSTA PALMEIRA**

Grão-Mestre Adjunto

Esposa:

Res.:

Cep: 58.000-000 - João Pessoa - PB  
Fone: +55 83 / Celular: +55 83  
E-mail:

### **MARCOS ANTÔNIO DE ARAÚJO LEITE**

Ex-Grão-Mestre

Esposa: **ANAILDES DE LUCENA F. ARAÚJO**

Rua Francisco Brandão, 133 - Jardim Queiróz  
Cep: 58.704-120 - Patos - PB  
Fone Res.: +55 83 3421-3300 Celular: +55 83 9163-1773  
+55 83 8720-0033  
E-mail: [marcosaaleite@gmail.com](mailto:marcosaaleite@gmail.com)

### **MARÇAL JOSÉ CAVALCANTI**

Grande Secretário de Relações Exteriores

Esposa: **MARIA DO LIVRAMENTO DUARTE CAVALCANTI**

Res.: Av. Fernando Luiz Henrique Santos, 451/308 - Bessa  
Cep: 58.037-050 - João Pessoa - PB  
Fone: +55 83 3246-5098 / Celular: +55 83 8855-0854  
E-mail: [gsrepb@cmsb.org.br](mailto:gsrepb@cmsb.org.br) - [marcallivra@yahoo.com.br](mailto:marcallivra@yahoo.com.br)



### **JOSÉ REINALDO CAMILO DE SOUSA**

Grão-Mestre  
Aniversário:

**Esposa:**

**GENI TAVARES DE SOUSA**

Aniversário:

**Residência:**

Rua Senhor dos Passos, 44 Jaguaribe  
Cep: 58.000-000 - João Pessoa - PB  
Fone Res.: +55 83 3222-1797  
Celular: +55 83 9983-9242  
Expediente na Grande Loja:  
08:00 a 12:00 e de 14:00 as 17:00 hs  
E-mail: [reinaldoglepb@gmail.com](mailto:reinaldoglepb@gmail.com)  
[gmpb@cmsb.org.br](mailto:gmpb@cmsb.org.br)



## Grande Loja do Paraná

Fundada em 25/01/41

Rua Brigadeiro Franco 4173 - Cep: 80.220-100 - Curitiba - PR  
Caixa Postal 17501 - Cep: 80.250.030  
Fone: +55 41 3332-1909 Fax +55 41 3332-7124  
Site: www.glp.org.br - E-mail : secretaria@glp.org.br



**Número de Lojas:** 141  
**Obreiros:** 4.349  
**Eleição:** Dez / 2010  
**Posse:** Março  
**Próxima Eleição:** 2013

### **JOSÉ FERNANDO DE PAULA**

Deputado do Grão-Mestre

Esposa: **ISABEL MARIA MEZZOMO DE PAULA**

Res.: Rua Amazonas, 409  
Cep: 84.040-160 - Ponta Grossa - PR  
Fone: +55 42 3242-3292 / Celular: +55 42 9149-5633  
Trab.: Fone: +55 42 3220-1113  
E-mail: jfernandodepaula@yahoo.com.br

### **JOÃO CARLOS SILVEIRA**

Ex-Grão-Mestre

Esposa: **IVONE MARIA ZAGO SILVEIRA**

Res.: Rua Arthur Thomás, n. 70 ap. 101  
Cep: 87.013-250 - Maringá - PR  
Fone: +55 44 3223-1119 -  
Celular: +55 41 9983-5715 / +55 44 9999-2021  
Trab.: Fone: +55 41 3250-4370  
E-mail: jc\_silveira11@hotmail.com

### **FLÁVIO HERMÓGENES GASPAR**

Grande Secretário Relações Exteriores

Esposa: **REGINA TOLEDO BARROS GASPAR**

Res.: Rua Desembargador Motta, 2800 ap. 61  
Cep: 80.430-200 - Curitiba - PR  
Fone: +55 41 3224-2561 / Celular: +55 41 9974-9430  
Trab.: Fone: +55 41 3233-9505  
E-mail: gsrepr@cmsb.org.br / fhgaspar@uol.com.br



### **IRACI DA SILVA BORGES**

Grão-Mestre  
Aniversário: 27/05

**Esposa:**

**BERNARDETE ERALCI ROSA BORGES**

Aniversário: 23/09

**Residência:**

Rua Estevão Bayão, 53  
Ap. 22 - ep: 80.240-260  
Curitiba - PR  
Fone: +55 41 3242-3292  
Celular: +55 41 8862-1464

**Trabalho:**

Fone: +55 41 3323-2179  
Expediente na Grande Loja:  
2ª a 6ª das 14h00min às 18h00min  
E-mail: gm@glp.org.br  
iraci@bighost.com.br



## Grande Loja Maçônica de Pernambuco

Fundada em 06/10/32

Rua Avenca s/n - esquina com a R. Maria Vanderlei de Queiroz  
Bairro Jatobá - Cep: 53.250-480 - Olinda - PE  
Fone: +55 81 3011-3221 - Fax: +55 81 3439-4251  
Celular: +55 81 9886-3839  
E-mail: glmpe@bol.com.br - Site: www.glpe.com.br



**Número de Lojas:** 48  
**Obreiros:** 1010  
**Eleição:** Outubro  
**Posse:** 4 de Janeiro  
**Próxima Eleição:** 2016

### JANDUHY FERNANDES CASSIANO DINIZ

Grão-Mestre Adjunto

Esposa: **LEOPOLDINA FRANCIMAR AMORIM COELHO DINIZ**

Res.: Av. Cardoso de Sá n.º 491 Ap. 1001 Ed. Morada do Rio - Centro  
Cep: 56.302-110 - Petrolina - PE  
Fone: +55 87 3861-6140 / Celular: +55 87 9173-9771 - 87 8806-3494  
E-mail: advocaciapetrolina@hotmail.com

### MILTON GOUVEIA DA SILVA FILHO

Ex-Grão-Mestre

Esposa: **SIMONE HELENA SILVA ANDRADE**

Res.: Av. Boa Viagem 2804 ap.1101 - Ed. Clarice Lispector  
Cep: 51.021-000 - Recife - PE  
Celular: +55 81 9151-2611  
Trab.: Fone: +55 81 3543-3888 / 3453-2616  
E-mail: miltongouveia@trt6.gov.br / assessorjuridico@cmsb.org.br

### PATRICK JOSIAS FERREIRA OLIVEIRA

Grande Secretário de Relações Exteriores

Esposa: EMILIANA PIRAJA GOMES OLIVEIRA

Res.: Av. Engenheiro Domingos Ferreira, 2842 ap. 801 - Ed. Torre de Madri  
Cep: 51.011-050 - Recife - PE  
Fone: +55 81 Celular: +55 81 8130-1133  
E-mail: relacoesexteriores@glpe.com.br / patrickjfo@gmail.com



### DIMAS JOSÉ DE CARVALHO

Grão-Mestre  
Aniversário: 20/07

**Esposa:**

**TERESA CRISTINA R.DE CARVALHO**

Aniversário: 15/04

**Residência:**

Rua Vereador José Augusto Pinto, 630  
Heliópolis - Garanhuns - PE  
Cep: 55.296-170  
Fone: +55 87 3762-6712  
Celular: +55 87 9988-1154  
E-mail: - gmpe@cmsb.org.br  
dimasj\_carvalho@hotmail.com

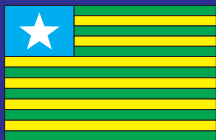

## Grande Loja Maçônica do Piauí

Fundada em 13/11/48

Rua Simplicio Mendes 797 - Norte Caixa Postal 10  
Cep: 64.000-110 - Teresina - PI -  
Fone/ Fax: +55 86 3222-7731  
E-mail: [glmpi@glmpi.com.br](mailto:glmpi@glmpi.com.br)



**Número de Lojas: 46**  
**Obreiros: 1346**  
**Eleição: Maio**  
**Posse: 20 de agosto**  
**Próxima Eleição: 2015**

**MARCOS FERREIRA LIMA**  
Grão-Mestre Adjunto

Esposa: **ROSA MARIA MOREIRA LIMA**

Res.: Rua Des. Adalberto Correia Lima, 1239 - Bairro Ininga  
Cep: 64.049-680 - Teresina - PI  
Fone: +55 86 3233-1382 / Celular: +55 86 9991-5080

**REGINALDO RUFINO LEAL**  
Ex-Grão-Mestre

Esposa: **NIVALDA DAMASCENO FERREIRA**

Res.: Av. João XXIII, 6591 - Cond. Mirante do Lago - Qd. D Lote 13  
Bairro Ladeira do Uruguai Cep: 64.049-110 - Teresina - PI  
Celular: +55 86 9981-2188  
Email: [soferroltda@uol.com.br](mailto:soferroltda@uol.com.br)

**ANTÔNIO FRANCISCO MILITÃO RUFINO**  
Grande Secretário de Relações Exteriores

Esposa: **EDNEIDE DE HOLANDA RUFINO**

Res.: Rua Deputado João Carvalho, 714 - Bairro Santa Isabel  
Cep 64.053-130 - Teresina - PI  
Fone: +55 86 3233-5384 Celular: +55 86 99819132  
E-mail: [gsrepi@cmsgb.org.br](mailto:gsrepi@cmsgb.org.br)



**PEDRO ALEXANDRE DE CARVALHO MOTA**  
Grão-Mestre  
Aniversário: 04/02

**Esposa:**  
**MARIA DE FÁTIMA MOURÃO MOTA**  
Aniversário: 09/07

**Residência:**  
Avenida Presidente Kennedy, 8001  
Qd. P Lote 13 - Cond. Aldebaran - B. Socopo  
Cep: 64.063-010 - Teresina - PI  
Celular: +55 86 9981-7020

**Trabalho:**  
Fone: +55 86 3228-7272  
Expediente na Grande Loja:  
2ª a 6ª das 14:00 às 20:00h  
E-mail: [motamourao@gruposoferro.com.br](mailto:motamourao@gruposoferro.com.br)



## Grande Loja Maçônica do Estado do Rio de Janeiro

Fundada em 22/06/27

Rua Professor Gabizo 129 - Tijuca - Cep: 20.271-063 - Rio de Janeiro - RJ  
Fone: +55 21 2567-1157 - Fax: +55 21 2567-1157 Ramal: 202  
Site: [www.glmerj.org.br](http://www.glmerj.org.br) - E-mail: [admin@glmerj.org.br](mailto:admin@glmerj.org.br)



**Número de Lojas:** 168  
**Obreiros:** 6.320  
**Eleição:** Maio  
**Posse:** Setembro  
**Próxima Eleição:** 2014

**JOSÉ RICARDO SALGUEIRO DE CASTRO**  
Grão-Mestre Adjunto

Esposa: **LENIR APARECIDA CORREA DE CASTRO**

Res.: Rua Nelson Viana, 652 C-1 - Centro  
Cep: 25.805-290 - Três Rios - RJ  
Fone: +55 24 2252-1336 / Celular: +55 24 9965-8617  
E-mail: [zericardotr@zipmail.com.br](mailto:zericardotr@zipmail.com.br)

**LUIZ ZVEITER**  
Ex-Grão-Mestre

Esposa: **VIÚVO**

Res.: Praia de Icaraí, 287/501 - Icaraí  
Cep: 24.230-004 - Niterói - RJ  
Trab.: Avenida Erasmo Braga, 115 - 9º andar  
Fone: +55 21 2588-4153

**JOSÉ CARLOS SEIXAS**  
Grande Secretário de Relações Exteriores

Esposa: **IVANILDA DE FREITAS SEIXAS**

Res.: Rua Assunção 159 Ap. 701 Bloco 1 - Botafogo  
Cep: 22.291-080 - Rio de Janeiro - RJ  
Fone: +55 21 3504-0200 / Celular: +55 21 7821-1913  
E-Mail: [gsre@glmerj.org.br](mailto:gsre@glmerj.org.br) - [gsrj@cmsgb.org.br](mailto:gsrj@cmsgb.org.br)



**WALDEMAR ZVEITER**  
Grão-Mestre  
Aniversário: 08/07

**Esposa:**  
**CECÍLIA ZVEITER**  
Aniversário: 03/11

**Residência:**  
Rua Joaquim Nabuco,  
250/501 - Copacabana  
Cep: 22.080-030  
Rio de Janeiro - RJ

**Trabalho:**  
Avenida Presidente Antônio Carlos,  
51 19º andar - Centro  
Fone: +55 21 2524-1155  
E-mail: [glmerj@maconaria-rj.org.br](mailto:glmerj@maconaria-rj.org.br)  
[gmrj@cmsgb.org.br](mailto:gmrj@cmsgb.org.br)



## Grande Loja Maçônica do Rio Grande do Norte

Fundada em 23/06/74

Rua Antomar de Brito Freitas 3.668 - Candelária - Cep: 59.064-590  
Caixa Postal 610 - Cep: 59.025-971 - Natal - RN  
Fone/Fax: +55 84 3231-8510 -  
E-mail: glern@yahoo.com.br - Site: www.glern.com.br



**Número de Lojas: 24**  
**Obreiros: 650**  
**Eleição: Dezembro**  
**Posse: Fevereiro**  
**Próxima Eleição: 2017**

**JOSÉ HAROLDO GURGEL MOTA**  
Grão-Mestre Adjunto

Esposa: **IZABEL MARIA GURGEL MOTA**

Res.: Rua João Guerra, 361 - Centro  
Cep: 59.780-000 - Caraubas - RN  
Fone: 84 3337-2317 - Celular: +55 84 9126-3331 / 84 9904-5178  
E-mail: haroldogurgelcontabilidade@hotmail.com

**LUIZ CARLOS ROCHA DA SILVA**  
Ex-Grão-Mestre

Esposa: **ILZA C. FERNANDES**

Rua das Palmeiras 185 - Nova Parnamirim  
Cep: 59.151-455 - Parnamirim - RN  
Fone: +55 84 3231-8510 Celular: +55 84 8805-6551 / 84 8701-2899

**HUMAYTÁ DE SOUZA**  
Grande Secretário de Relações Exteriores

Esposa: **JUDILITA DE LIMA REVOREDO**

Res.: Rua Orlando Garcia 1420 Ap. 202 - Lagoa Nova  
Cep: 59.056-010 - Natal - RN  
Fone: +55 84 3222-7579  
Celular: +55 84 9418-7255 / 84 8701-3085  
Trab.: Fone/Fax : +55 84 3231-8510  
E-mail: tanhuda@hotmail.com - gsrrn@cmsb.org.br

**ROBERTO DI SENA**  
Grão-Mestre  
Aniversário:

**Esposa:**  
**ELOÍSA MARIA OLIVEIRA DI SENA**

**Residência:**  
Rua Sebastião Medeiros, 336  
Ponta Negra  
Cep: 59.090-527  
Natal - RN  
Fone: +55 84 3231-8510  
Celular: +55 84 9418-2513

Expediente na Grande Loja:  
08:00 às 14:00h

E-mail: disenaroberto@hotmail.com



## Grande Loja Maçônica do Estado do Rio Grande do Sul

Fundada em 08/01/28

Av. Praia de Belas, 560 - Cep: 90.110-000 - Porto Alegre - RS  
Fones: +55 51 3211-0088 e 51 3211-0535 - Fax : +55 51 3211-1045  
Site: [www.glojars.org.br](http://www.glojars.org.br) - E-mail: [glojars@glojars.org.br](mailto:glojars@glojars.org.br)



**Número de Lojas:** 208  
**Obreiros:** 7.006  
**Eleição:** Setembro  
**Posse:** Janeiro  
**Próxima Eleição:** 2014

### JUAREZ PEREIRA MOURAD

Grão-Mestre Adjunto

**Esposa:** LEONICE MOURAD

Res.: Rua Teixeira Freitas, 401/108  
Cep: 90.640-220 - Porto Alegre - RS  
Fone: +55 51 3392-5120  
Celular: +55 51 8116-8102  
E-mail: [graomestreadj@glojars.org.br](mailto:graomestreadj@glojars.org.br)

### GILBERTO MOREIRA MUSSI

Ex-Grão-Mestre

**Esposa:** LINDAMAR ORIETE MUSSI

Res.: Rua Duque de Caxias, 1304/404 - Centro  
Cep: 90.010-281 - Porto Alegre - RS  
Fone: +55 55 3226-2445

### JOÃO LUIZ SOARES

Grande Secretário de Relações Exteriores

**Esposa:**

Res.:  
Cep: - Porto Alegre - RS  
Celular: +55 51 9877-6996  
E-mail: [exterior@glojars.org.br](mailto:exterior@glojars.org.br)



### JOÃO OTÁVIO CEZAR LESSA

Grão-Mestre

Aniversário:

**Esposa:**

**NARA TEREZINHA DA SILVA LESSA**

Aniversário: 12/10

**Residência:**

Avenida Perimetral, 413  
Cep: 92.500-000  
Guaíba - RS  
Fone: +55 51 3480-1470  
Celular: +55 51 9877-6987  
E-mail: [graomestre@glojars.org.br](mailto:graomestre@glojars.org.br)  
[gmsr@cmsb.org.br](mailto:gmsr@cmsb.org.br)



## Grande Loja Maçônica do Estado de Rondônia

Fundada em 10/04/85

Rua Tabajara, 2651 - Liberdade - Cep: 76.803-876 - Porto Velho - RO  
Caixa Postal 1425 - Fone: +55 69 3221-5443 e +55 69 3223-1172  
Fax: +55 69 3221-5443  
Site: [www.glomaron.org.br](http://www.glomaron.org.br) - E-mail: [glomaron@glomaron.org.br](mailto:glomaron@glomaron.org.br)



**Número de Lojas:** 37  
**Obreiros:** 980  
**Eleição:** Junho  
**Posse:** Agosto  
**Próxima Eleição:** 2015

**ANTÔNIO ALVES PEREIRA**  
Grão-Mestre Adjunto

Esposa: **LAIRCE DA SILVA PEREIRA**

Res.: Rua Mariano Miranda Gil n.º 152  
Cep: 76.920-000 - Ouro Preto do Oeste - RO  
Fone: +55 69 3461-1691 - Celular: +55 69 9976-1144  
Trab.: +55 69 3461-5558  
E-mail: [grupopereira@brturbo.com.br](mailto:grupopereira@brturbo.com.br)

**RENATO CONDELI**

Ex- Grão-Mestre

Esposa: **VANESSA BRUGNARI CONDELI**

Res.: Rua Silva Alvarenga, 4949 - Jardim das Mangueiras  
Cep: 76.800-000 - Porto Velho - RO  
Fone: +55 69 3222-3488 - Celular: +55 69 9982-4554  
Trab.: Fone: +55 69 3223-2919  
E-mail: [renatocondeli@hotmail.com](mailto:renatocondeli@hotmail.com)

**EDSON RAMOS**

Grande Secretário de Relações Exteriores

Esposa: **MARY TEREZINHA DE SOUZA DOS SANTOS RAMOS**

Res.: Rua Forqueta, 312 - Vila Eletronorte  
Cep: 76.808-650 - Porto Velho - RO  
Fone: +55 69 3211-7208 - Celular: +55 69 9983-1108  
Trab.: Fone: +55 69 3210-1108  
E-mail: [gsre@glomaron.org.br](mailto:gsre@glomaron.org.br) - [gsrero@cmsb.org.br](mailto:gsrero@cmsb.org.br)  
[edsonramos45@uol.com.br](mailto:edsonramos45@uol.com.br)



**JUSCELINO MORAES DO AMARAL**

Grão-Mestre

Aniversário: 16/01

**Esposa:**

**MICHELE OLIVEIRA MATNI DO AMARAL**

Aniversário: 23/06

**Residência:**

Rua Martinica, 320 casa 16  
Cond. "SAN RAPHAEL"  
Bairro Costa e Silva  
Cep: 76.803-480 - Porto Velho - RO  
Fone: +55 69 3229-3071  
Celular: +55 69 9995-1172

**Trabalho:**

Fone: +55 69 3216-5020 / 3126-5035  
Expediente na Grande Loja:  
De 2ª a 6ª das 15:00 às 18:00h  
E-mail: [juscelino@glomaron.org.br](mailto:juscelino@glomaron.org.br)  
[gmro@cmsb.org.br](mailto:gmro@cmsb.org.br)  
[juscelino\\_amaral@hotmail.com](mailto:juscelino_amaral@hotmail.com)



## Grande Loja Maçônica de Roraima

Fundada em 20/08/81

Rua Coronel Pinto, 384 - Centro - Cep: 69.301-150 - Boa Vista - RR  
Fone: +55 95 3624-1933 - E-mail: glmeroraima@hotmail.com.

**Número de Lojas:** 11  
**Obreiros:** 450  
**Eleição:** Junho  
**Posse:** Agosto  
**Próxima Eleição:** 2015

### **KILDO ALBUQUERQUE**

Grão-Mestre Adjunto

Esposa:

Res.:  
Cep: - Boa Vista - RR  
Fone: +55 95 8121-0606

### **CLÁUDIO BARBOSA DE ARAÚJO**

Ex-Grão-Mestre

Esposa: **ELZA**

Res.: Avenida Benjamin Constante s/nº - Centro  
Cep: 69.300-000 - Boa Vista - RR  
Fone: +55 95 3224-2747

### **MÁRIO MACIEL DE LIMA JÚNIOR**

Grande Secretário de Relações Exteriores

Esposa: **FABIANA GRANJA**

Res.: Rua Levindo Inácio de Oliveira, 1547 - Bairro Paraviana  
Cep: 69.307-272 - Boa Vista - RR  
Fone: +55 95 3623-0174 - Celular: +55 95 9123-0778  
Trab.:  
E-mail: gsrerr@cmsb.org.br / nnljr@uol.com.br



### **LINDBERG MELO DA SILVA**

Grão-Mestre

Aniversário: 26/10

Esposa:

**REBECA MARIA OLIVEIRA DA SILVA**

Aniversário: 05/03

Residência:

Rua Sabiá, 257 - Mecejana  
Cep: 69.304-560 - Boa Vista - RR  
Fone: Celular: +55 95 9971-5313  
Trab.: Fone: +55 95 3224-5313  
Expediente na Grande Loja: Diário  
E-mail: gmrr@cmsb.org.br



## Grande Loja de Santa Catarina

Fundada em 21/04/56

Avenida Pequeno Príncipe n.º 1002 – Bairro Campeche  
Cep: 88.063-000 - Florianópolis - SC  
Fone: +55 48 3234-3333 Fax +55 48 3234-1956  
Site: [www.mrglsc.org.br](http://www.mrglsc.org.br) - E-mail : [mrglsc@mrglsc.org.br](mailto:mrglsc@mrglsc.org.br)



**Número Lojas:** 106  
**Obreiros:** 3.355  
**Eleição:** Março  
**Posse:** Abril  
**Próxima Eleição:** 2014

### **FLÁVIO ROGÉRIO PEREIRA GRAFF**

Deputado do Grão-Mestre

Esposa: **ADRIANA BITTENCOURT SADA GRAFF**

Res.: Rua Antenor Moraes, 100 - Bairro Bom Abrigo  
Cep: 88.085-340 - Florianópolis - SC  
Fone: +55 48 3244-2951 /  
Celular: +55 48 8407-9998 / +55 48 9174-8245 / +55 48 9681-0102  
Trab.: Fone +55 48 2107-0200

### **AIRTON EDMUNDO ALVES**

Ex-Grão-Mestre

Esposa: **ANA MARIA E SILVA ALVES**

Res.: Rua Estilac Leal, 226 - Bairro Coqueiros  
Cep: 88.080-760 - Florianópolis - SC  
Fone: +55 48 3249-0265 - Celular +55 48 9981-1526

### **SÉRGIO GOMES MATTOS**

Grande Secretário de Relações Exteriores

Esposa: **MAGDA BIANCHINI MATTOS**

Res.: Rua Altamiro Guimarães n.º 360 ap. 604 - Centro  
Cep: 88.015-510 - Florianópolis - SC  
Fone: +55 48 3225-4774 / Celular: +55 48 9980-2928 / 9922-8534  
E-mail: [sergiogmattos@gmail.com](mailto:sergiogmattos@gmail.com) / [gsresc@cmsb.org.br](mailto:gsresc@cmsb.org.br) /  
[exterior@mrglsc.org.br](mailto:exterior@mrglsc.org.br)



### **JOÃO EDUARDO NOAL BERBIGIER**

Grão-Mestre  
Aniversário: 16/06

**Esposa:**

**MARIA ANITA JARDIM BERBIGIER**

Aniversário: 25/03

**Residência:**

Av. Buriti, 175 – Bairro Parque São Jorge  
Bairro Itacorubi  
Cep: 88.034-500  
Florianópolis - SC  
Fone: +55 48 3334-1208  
Celular: +55 48 9980-8093  
+55 48 9681-0101  
Expediente na Grande Loja:

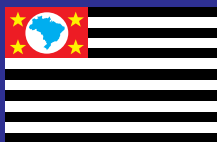

## Grande Loja Maçônica do Estado de São Paulo

Fundada em 02/07/27

Rua São Joaquim, 138 - Liberdade - Cep: 01.508-000 - São Paulo - SP  
Caixa Postal 002774-0 - Cep: 01.065-970  
Fone: +55 11 3207-8399 Fax +55 11 3277-7732  
Site: [www.glesp.org.br](http://www.glesp.org.br) - E-mail: [secretariageral@glesp.org.br](mailto:secretariageral@glesp.org.br)



**Número de Lojas:** 626  
**Obreiros:** 21.104  
**Eleição:** Maio  
**Posse:** Junho  
**Próxima Eleição:** 2013

**SILVIO CLÓVIS CORBARI - PGM**  
Grão-Mestre Adjunto

Esposa: **MARIA DE FÁTIMA VARGAS CORBARI**

Res.: Rua Santa Antônio, 1211 - Bairro Vila Galvão  
Cep: 07.071-000 - Guarulhos - SP  
Fone: +55 11 2451-7147 / Celular: +55 11 99268-0072  
Trab.: +55 11 6459-2438  
E-mail: [corbari@corbari.com.br](mailto:corbari@corbari.com.br)

**FRANCISCO GOMES DA SILVA**  
Ex-Grão-Mestre

Esposa: **NINOSKA CICILIANI VLADICA**

Res.: Avenida Angélica, 1905 ap. 152  
Cep: 01.227-200 - São Paulo - SP  
Fone: +55 11 3219-9428 / Celular: +55 11 99299-2460  
E-mail: [corbari@corbari.com.br](mailto:corbari@corbari.com.br)

**ALEKSANDAR JOVANOVIĆ**  
Grande Secretário de Relações Exteriores

Esposa: **MARIA LUIZA JOVANOVIĆ**

Res.: Rua Marcílio Dias 297  
Cep: 09.070-040 - Santo André - SP  
Fone: +55 11 4421-7007 / Celular: +55 11 8431-3451  
E-mail: [jovanov@usp.br](mailto:jovanov@usp.br) / [gsresp@cmsb.org.br](mailto:gsresp@cmsb.org.br),  
[grandsecretary@glesp.com.br](mailto:grandsecretary@glesp.com.br)



**RONALDO FERNANDES**  
Grão-Mestre  
Aniversário:

**Esposa:**  
**MÁRCIA FERNANDES**  
Aniversário: 28/09

**Residência:**  
Avenida Santo Albano, 86,  
Bairro Ipiranga  
Cep: 04.296-000  
São Paulo - SP  
Celular: +55 11 98868-9953  
Expediente na Grande Loja:

E-mail: [gm@glesp.org.br](mailto:gm@glesp.org.br)



## Grande Loja Maçônica do Estado de Sergipe

Fundada em 15/11/83

Rua Oscar Velois Galvão 359 - Conj. Leite Neto  
Cep: 49.027-220 - Aracaju - SE - Fone/Fax: +55 79 3217-6375  
Site: [www.glomes.org.br](http://www.glomes.org.br) - E-mail: [glomes@glomes.org.br](mailto:glomes@glomes.org.br)



**Número de Lojas: 13**  
**Obreiros: 402**  
**Eleição: Maio**  
**Posse: Agosto**  
**Próxima Eleição: 2014**

**JORGE HENRIQUE PEREIRA PRATA**  
Grão-Mestre Adjunto

Esposa: **DULCINÉIA PIEDADE PRATA**

Res.: Rua M 55, Cond. Cote D'Azul, Ed. Maxime - Bairro Luzia  
Cep: 49.045-970 - Aracaju - SE  
Fone: +55 79 3232-1043 - Celular: +55 79 9981-2313  
E-mail: [jorgeprata@superig.com.br](mailto:jorgeprata@superig.com.br)

**ANTÔNIO FONTES FREITAS**  
Ex-Grão-Mestre

Esposa: **EGLÉLIA PORTUGAL FREITAS**

Res.: Rua Euclides Paes Mendonça, 270 - Ed. Plaza de Madrid  
Ap. 1002 - Bairro 13 de julho  
Cep: 49.020-000 - Aracaju - SE  
Fone Celular: +55 79 9127-7584  
E-mail: [freitasaf@ibest.com.br](mailto:freitasaf@ibest.com.br)

**JOSÉ GOMES DE AMORIM**  
Grande Secretário de Relações Exteriores

Esposa: **MARIA LENILDA DIAS GOMES**

Res.: Rua Francisco Gumerindo Bessa, 123 - Ap. 301 Ed. Rio Negro -  
Cond. Águas da Amazônia  
Cep: 49.025-220 - Aracaju - SE  
Fone: +55 79 3217-7370 - Celular: +55 79 9953-4140  
E-mail: [gsrese@cmsb.org.br](mailto:gsrese@cmsb.org.br) - [jose.gamorim@hotmail.com](mailto:jose.gamorim@hotmail.com)



**JOSÉ VALTER R. DOS SANTOS**  
Grão-Mestre  
Aniversário: 30/09

**Esposa:**  
**MARIANA MAINART RODRIGUES**  
Aniversário: 18/11

**Residência:**  
Av. Deputado Silvio Teixeira, 990  
ap. 404 Ed. Wemblay Park  
Bairro Jardins - Cep: 49.025-100  
Aracaju - SE  
Fone: +55 79 3217-6647  
Celular: +55 79 9959-5899  
Expediente na Grande Loja:  
Seg. a Sex - 08h00min às 17h00min  
E-mail: [rodriguesjvalter@uol.com.br](mailto:rodriguesjvalter@uol.com.br)  
[gmse@cmsb.org.br](mailto:gmse@cmsb.org.br)  
[glomes@glomes.org.br](mailto:glomes@glomes.org.br)



## Grande Loja Maçônica do Estado de Tocantins

Fundada em 05/11/89

408 Norte – Alameda 01, APM-09 - Cep: 77.006-510 - Palmas - TO  
Fone: +55 63 3225-8583 - Fax: +55 63 3215-7871  
E-mail: glmet@terra.com.br

**Número de Lojas:** 27  
**Obreiros:** 672  
**Eleição:** Outubro  
**Posse:** Janeiro  
**Próxima Eleição:** 2018

### ALEXANDRE MODESTO BRAUNE

Grão-Mestre Adjunto

Esposa: **VANESSA FLORES LIMA BRAUNE**

Res.:  
Cep: - Palmas - TO  
Fone: +55 63 - Celular: +55 63 9251-6028

### JAIR DE ALCÂNTARA PANIAGO

Ex-Grão-Mestre

Esposa: **MARIA DE LOURDES F. DA S. PANIAGO**

Res.: 706-Sul – Alameda 10 casa 27 - Centro  
Cep: 77.022-388 - Palmas - TO  
Fone: +55 63 3214-1323  
Celular: +55 63 8459-2348

### FREDERICO HENRIQUE DE MELO

Grande Secretário Relações Exteriores

Esposa: **CÉLIA MELO**

Res.: Avenida José Carvalho s/n eq. C. Rua 5 Caixa Postal 18  
Cep: 77.000-000 - Miranorte - TO  
Fone: +55 63 3355-1326 / 355-1169 Celular: +55 63 9985-0144  
Trab.: Fone: +55 63 3355-1221  
Email: gsreto@cmsb.org.br



### IZELMON DE SOUZA BARBOSA

Grão-Mestre  
Aniversário:

**Esposa:**

**SELMA MARIA DE S. B. BARBOSA**

Aniversário:

**Residência:**

906 Sul Alameda 14 Lote 08  
casa 27 - Centro  
Cep: 77.023-422  
Palmas - TO  
Fone: +55 63 3214-4166  
Celular: +55 63 9994-1366

**Trabalho:**

Fone: +55 63  
Expediente na Grande Loja:  
E-mail:

# Supremo Conselho do Grau 33º Rito Escocês Antigo e Aceito da Maçonaria para a República Federativa do Brasil

## **LUIZ FERNANDO RODRIGUES TORRES**

Soberano Grande Comendador

Aniversário: 06/11

End.: Rua Barão , 1317 - Praça Seca - Jacarepaguá

Cep: 21.321-620 - Rio de Janeiro - RJ

Tel/Fax +55 (21) 3369-8000



# Supremo Conselho da Ordem DeMolay para a República Federativa do Brasil

**OMAR ROGÉRIO PEREIRA BARBOSA**

Grande Mestre Nacional

Aniversário:

End.: C12 - Área Especial 02, Setor Central,  
Edifício Conj.Nacional

(Cine Lara) - 1º Andar - Sala 122

Cep: 72.010-901 - Brasília - DF

Fone / +55 Fax: +55 61 3562-5746 / Celular: +55 67 8148-3333

E-mail: scodrfb@yahoo.com.br

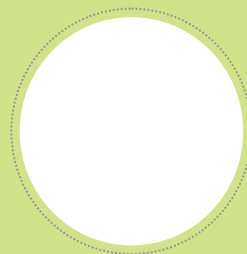

## **Confederação Maçônica Interamericana – C.M.I.**

**TOMAS ALVAREZ MANRIQUE**

Secretário Executivo de CMI

E-mail: tam\_1215@yahoo.es

## **Conferência Mundial de Grandes Lojas Regulares**

**THOMAS W. JACKSON, RWPGS**

Secretário

e-mail: twjcowboy@aol.com

## **Conferência dos Grão-Mestres dos Estados Unidos** (Conference of the Grand Masters in North America)

E-mail: sec-treas@cgmna.org

